



## Scheda Sito Culturale

Nome sito culturale	MUSEO CIVICO DI ARTE ANTICA
Tipologia del sito	Museo
Indirizzo	Piazza duomo,1
Città	Pistoia
Contatti	tel. +39 0573 371296 <a href="mailto:musei@comune.pistoia.it">musei@comune.pistoia.it</a>
Sito web	<a href="http://musei.comune.pistoia.it/rete-museale/museo-civico-in-palazzo-comunale/">http://musei.comune.pistoia.it/rete-museale/museo-civico-in-palazzo-comunale/</a>
Sito web accessibile conforme alle WCAG 2.1	NO

**TESTATO DA:** [Associazione di Promozione sociale Handy Superabile](#) nell'estate 2024

**Nota Bene** Le informazioni che seguono si riferiscono alla data di verifica riportata in calce ad ogni scheda. **L'Associazione** non è responsabile di eventuali modifiche significative apportate dalla struttura dopo la visita.

### Sommario

Scheda Sito Culturale .....	1
Descrizione .....	2
Arrivo alla struttura.....	3
Parcheggio privato/pubblico.....	3
Percorso dal parcheggio all'ingresso .....	4
Reception accoglienza biglietteria .....	6
Percorsi di visita.....	8
SI solo del Palazzo Comunale .....	8
Servizi .....	14
Elementi aggiuntivi.....	14
Servizi igienici fruibili dagli ospiti con mobilità ridotta .....	14
Studi medici/strutture sanitarie.....	15





## Descrizione

Il Museo Civico d'arte antica è la prima e maggiore istituzione museale cittadina, di origine tardo ottocentesca, aperta al pubblico dal 1922 nel Palazzo Comunale, il trecentesco Palazzo degli Anziani, di cui occupa gli spazi di maggior prestigio. L'intera storia artistica di Pistoia dal XII al XX secolo vi è rappresentata attraverso oltre 300 opere fra dipinti, sculture e oggetti di arte applicata (oreficerie, vetri, ceramiche), connesse al tessuto storico, religioso, architettonico e urbanistico da cui provengono





## Informazioni generali

Periodo di apertura e chiusura	Tutto l'anno
Orari	<b>Estivo</b> dal martedì al venerdì 15/19 e sabato domenica e festivi 11/19 <b>Invernale</b> dal martedì al venerdì 10/14 e sabato domenica e festivi 10/18 Natale e capodanno 16/19 Lunedì chiuso Gli orari possono variare annualmente
Costo del biglietto	Intero 3,50 €
Riduzioni	ridotto 2 € L'accesso è gratuito per la persona con disabilità per il suo accompagnatore.
Acquisto online	NO
Accesso animali domestici	

## Arrivo alla struttura

### Parcheggio privato/pubblico

Presenza di parcheggio privato	NO
Presenza di posto auto riservato a persone con disabilità	NO
Parcheggio pubblico nelle vicinanze	SI
Tipologia di pavimentazione del parcheggio pubblico	asfalto
Presenza di posto auto riservato a persone con disabilità	SI 2 posti auto riservati in via Pacini a circa 100 metri
Note eventuali	





2 posti auto riservati in via Pacini



Dai posti auto riservati salita in via Ripa della comunità

### Percorso dal parcheggio all'ingresso

La struttura è raggiungibile dal parcheggio	tramite salita in via Ripa della comunità
Sono presenti indicatori e mappe tattili	NO
E' presente un ingresso accessibile	SI ingresso secondario in Vicolo del Duomo
Modalità di accesso al sito	<input checked="" type="checkbox"/> tramite rampa esterna lunga 320 cm, larghezza 100 cm e pendenza media 8%, con corrimano ad entrambi i lati; porta di ingresso accessibile tramite soglia con rampetta di raccordo esterna e scalino interno smussato
Larghezza utile porta/varco d'ingresso	superiore a 90 cm
Tipologia della porta	a 2 ante apribili verso l'interno
Note eventuali	



Progetto promosso da



Regione Toscana

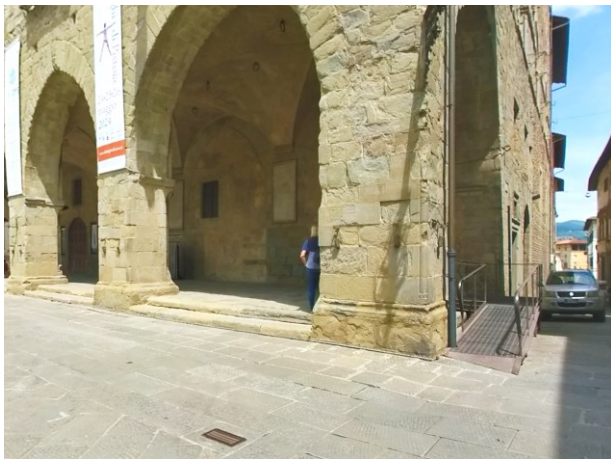

Progetto realizzato con il contributo della



Presidenza del  
Consiglio dei Ministri  
Ministro per la disabilità

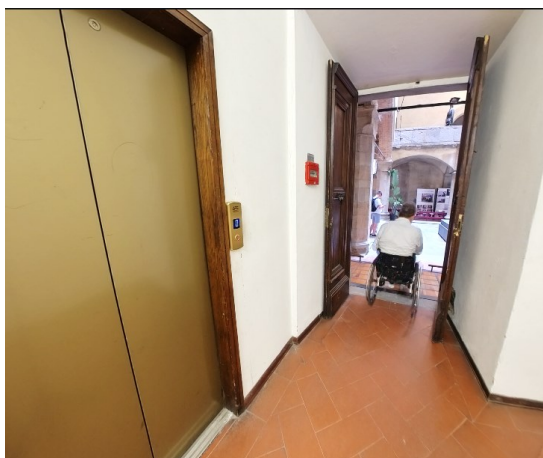

Dalla Piazza entrati nel chiostro interno del palazzo comunale, per raggiungere l'ascensore si deve superare una rampa lunga 350 cm, larghezza > 90 cm, con pendenza 8,3 % e corrimano a sinistra- Larghezza porta ascensore 90 cm, larghezza e profondità cabina 121 X 134 cm, altezza pulsante di chiamata 124 cm, tasto più alto della tastiera interna alto 142 cm e tasti in braille e rilievo



## Reception accoglienza biglietteria

Modalità di accesso	in piano
Priorità di accesso ai visitatori con disabilità	SI
Segnaletica di orientamento	<input checked="" type="checkbox"/> segnaletica con icone e colori contrastati per dare informazioni sull'accessibilità





	<input checked="" type="checkbox"/> segnaletica di orientamento secondo le norme ISO23601 safety identification – escape and evacuation plan signs <input checked="" type="checkbox"/> segnaletica direzionale posta a 140/170 cm con colori contrastati <input checked="" type="checkbox"/> segnaletica identificativa di sale e percorsi posta a 140/170 cm con colori contrastati
Tipologia di materiale informativo	<input type="checkbox"/> guide in braille <input type="checkbox"/> guide in caratteri grandi <input type="checkbox"/> guide con linguaggio facilitato (CAA) <input type="checkbox"/> audio guide <input type="checkbox"/> video guide in LIS o sottotitoli <input type="checkbox"/> mappe tattili <input type="checkbox"/> Qr code <input type="checkbox"/> imapp
E' disponibile un guardaroba accessibile ai visitatori con disabilità motoria	SI con armadietti
Personale multilingue	SI
Il personale ha seguito corso di formazione su accoglienza persone con diverse disabilità	NO
Presenza di interpreti della lingua dei segni	NO
Altezza banco di ricevimento	102 cm
Sono disponibili i seguenti ausili per i visitatori con disabilità	<input type="checkbox"/> carrozzina manuale <input type="checkbox"/> stampelle <input type="checkbox"/> lente di ingrandimento <input type="checkbox"/> tablet con app pre-installata





## Percorsi di visita

Presenza di mappe	SI
Indicatori tattili e mappe visio-tattili	NO
Presenza di pannelli didascalici	SI
Audioguida	NO
Modelli tattili	SI solo del Palazzo Comunale
Postazioni multimediali accessibili da seduti	NO
Percorsi dedicati ai bambini	SI
Punti di sosta	SI
Percorso distribuito su più piani	SI num. 3 piani raggiungibili con ascensore
Accesso al punto di inizio del percorso	Dalla reception accesso con rampa lunga 50 cm, larga > 90 cm, pendenza 13-14%,
Modalità di accesso alle sale	<input checked="" type="checkbox"/> in piano o con rampe
Larghezza utile porta/varco d'ingresso/corridoio	superiore a 90 cm
Identificazione della sala	tramite cartello posto a cm da terra con colore testo su colore fondo
Bacheca/pannelli informativi e didascalie	<input checked="" type="checkbox"/> didascalie posizionate a cm _78-118 da terra



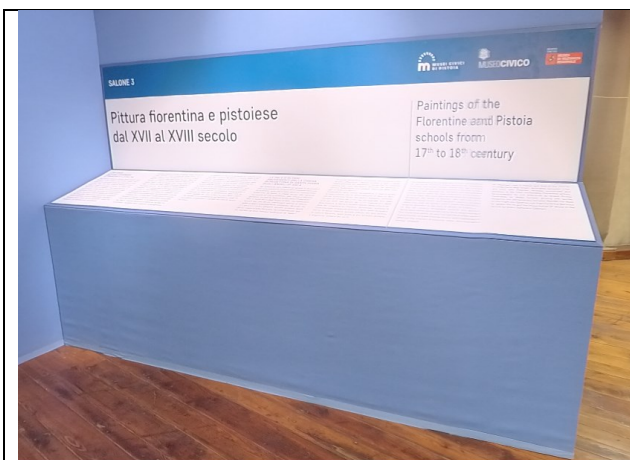

- caratteri privi di ombre e grazie
- testo a lettura agevolata (CAA)
- pannello in braille o rilievo posizionato a 60-100 cm da terra
- Carattere ben contrastato nero su fondo bianco
- Pannelli scritti anche in lingua inglese



Usciti dall'ascensore al primo piano superata la reception raggiungiamo il punto di inizio del percorso museale al primo piano, accessibile tramite rampa lunga 160 cm, larghezza > 90 cm e pendenza 12%

Il percorso museale si snoda tra il primo e il secondo piano del Palazzo degli Anziani.

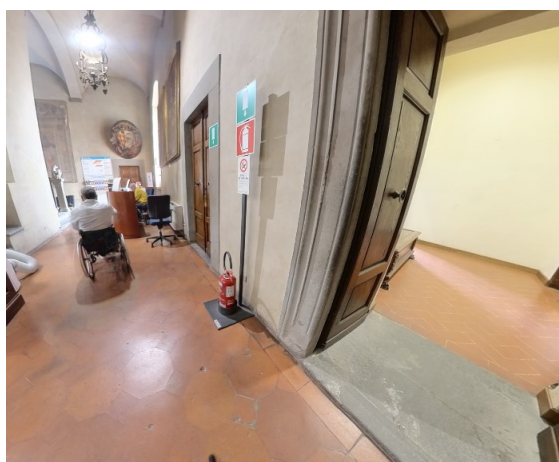

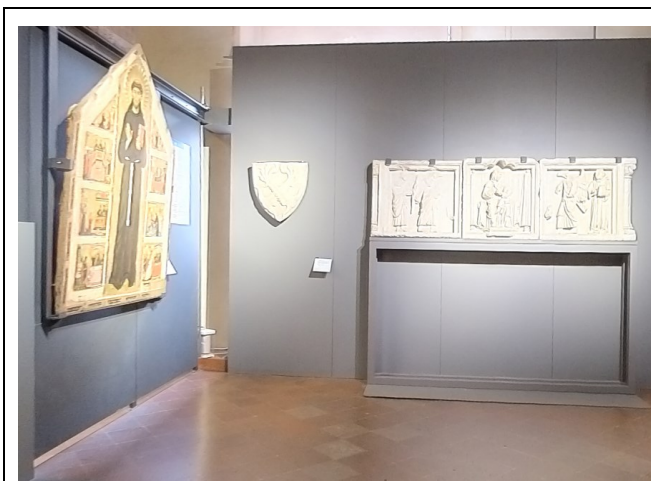

Qui si ripercorre l'intera storia artistica di Pistoia dal XII al XX secolo attraverso oltre 300 opere fra dipinti, sculture e oggetti di arte (oreficerie, vetri, ceramiche). Nelle prime due sale, accessibili in piano, si trovano le opere più antiche, ovvero tavole con dipinti che vanno dal XIII al XVI secolo. Tra queste si ricordano: *San Francesco, storie della sua vita e miracoli dopo la morte, Compianto di Cristo, e Madonna e Santi*. La sezione delle opere cinquecentesche, sempre al primo piano, è la più consistente:



Il percorso prosegue nel mezzanino, raggiungibile tramite ascensore e una prima rampa lunga 254 con pendenza del 5/6% e corrimano ad entrambi i lati.



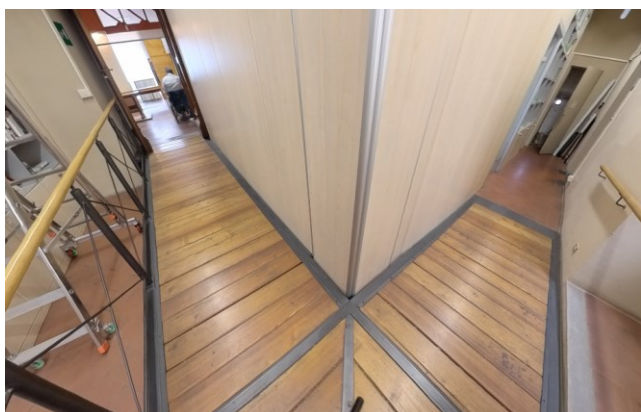

A seguire troviamo una doppia rampa interrotta da ripiano orizzontale: la prima rampa lunga 274 cm, larghezza > 90 cm, pendenza 4 %, la seconda rampa lunga 410 cm, pendenza 4,5%, entrambe con larghezza > 90 cm e corrimano a destra



Al Mezzanino è collocato il **Centro di Documentazione Giovanni Michelucci** (Pistoia 1891 – Firenze 1990), dedicato al grande architetto e urbanista pistoiese, uno spazio per attività educative e incontri/conferenze e un'area lettura. Le finestre del mezzanino offrono una vista su piazza del Duomo-





Il percorso museale continua al secondo piano.  
Usciti dall'ascensore sulla sinistra troviamo la prima sala accessibile tramite rampa lunga 139 cm, pendenza 14%.



Al secondo piano si trovano opere ascrivibili alla pittura fiorentina e pistoiese dei secoli XVII e XVIII, oltre ad un importante nucleo proveniente dalla collezione della famiglia Puccini, con pitture realizzate tra il Trecento e l'Ottocento





Al secondo e ultimo piano del palazzo, sono ben rappresentate anche la pittura del Sei e Settecento fiorentino e quella ottocentesca di soggetto storico e di gusto romantico, ispirata alle ideologie liberali del committente, Niccolò Puccini.

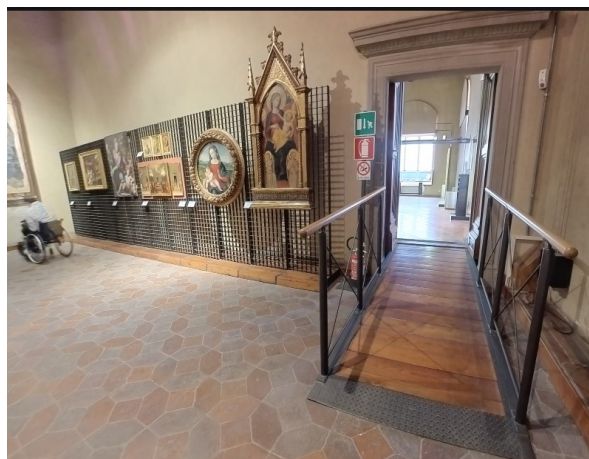

Nel percorso museale che si snoda al secondo piano le sale sono accessibili in piano escluso quella nella foto accessibile tramite rampa lunga 310 cm, con pendenza 6%, e dotata di corrimano ad entrambi i lati

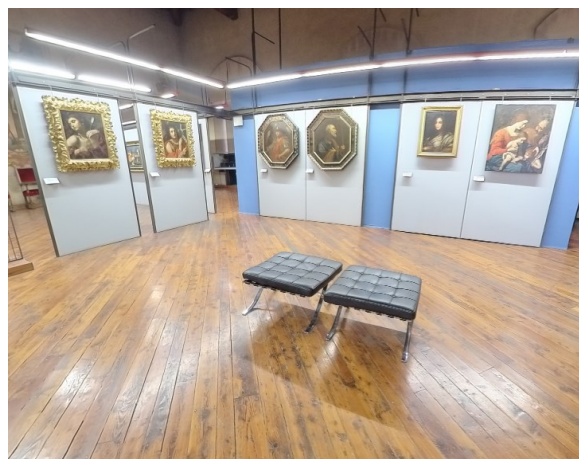



## Servizi

### Elementi aggiuntivi

Visite guidate per gruppi	Il personale in servizio è in grado di accompagnare la visita. Per le visite guidate realizzate da operatori qualificati, è possibile rivolgersi alle guide turistiche autorizzate del territorio provinciale, alla relativa <a href="#">pagina del sito web della Regione Toscana</a> e cliccando sulla Provincia di Pistoia
Visite guidate per singoli	NO
Attività per bambini e famiglie	SI
Visite guidate con personale formato	<input type="checkbox"/> in lingua dei segni <input type="checkbox"/> per visitatori con mobilità ridotta <input type="checkbox"/> nel linguaggio facilitato (CAA)

### Servizi igienici fruibili dagli ospiti con mobilità ridotta

Numero <b>servizi igienici</b> accessibili/fruibili dagli ospiti con mobilità ridotta	1
Ubicazione	piano primo nei pressi del museo e degli uffici comunali
Modalità di accesso al locale	<input checked="" type="checkbox"/> in piano
Larghezza utile porta d'ingresso	superiore a 80 cm
Altezza WC	50 cm
Sedile WC con dente frontale aperto	SI
Maniglioni di sostegno	ad entrambi i lati
Doccetta flessibile a lato del wc	SI
Spazio libero ai lati del wc	a sinistra 25 cm





	a destra superiore a 90 cm frontale superiore a 90 cm
Campanello elettrico/telefono	SI
Lavabo con spazio sottostante per accostamento carrozzina	superiore a 65 cm
Fasciatoio per neonati	NO
Note eventuali	
	

### Studi medici/strutture sanitarie

Ospedali nei pressi della struttura	Ospedale San Jacopo Via Ciliegiole, 97, 51100 Pistoia PT tel +390573 3521
Altre strutture sanitarie	

TESTATO DA: [Associazione di Promozione sociale Handy Superabile](#) nel 2024

